



การไฟฟ้าส่วนภูมิภาค  
PROVINCIAL ELECTRICITY AUTHORITY

เลขที่ ก.ต.สค.(ปน) ๒๗๕๕ /๒๕๖๗  
ชื่อผู้รับ นายพัทพันธ์ พธิราสุวรรณชล  
ชื่อผู้ส่ง นายวิโรจน์ เอกอำไพ

## วิทยุขอตัดไฟ

# Switching Deadline

## 5 มิ.ย. 67

วันที่ ๒๕ มิ.ย. ๒๕๖๗  
ตำแหน่ง อ.ก.ปน.(กต)  
ตำแหน่ง ร.จก.(ท) ปฏิบัติงานแทน ผ.จก.กฟส.สค.

ด้วยการไฟฟ้า กฟส.สค. จะขอตัดไฟเพื่อปฏิบัติงาน ปรับปรุงระบบจำหน่ายภายในนิคมท่าทราย บริเวณสี่แยกซอย ๔ - สามแยกซอย ๑๐ ฝั่งขวา ตามแผนผังสังเขปแนบ จำนวน ๒ แผ่น ดังนี้

ที่	ฟีดเดอร์	วัน/เดือน/ปี	ตั้งแต่เวลา	ถึงเวลา	ลักษณะงานที่ปฏิบัติ และบริเวณที่ปฏิบัติงาน	จาก	ถึง	ผู้ควบคุมงาน
๑	THS๐๘	๙ มิ.ย.๖๗	๐๘.๐๐ น.	๑๗.๐๐ น.	ย้ายแนวและปรับปรุงระบบ จำหน่ายนิคมท่าทราย บริเวณสี่แยกซอย ๔- สาม แยกซอย๑๐ ฝั่งขวา	THS๘S-๐๑	THS๘S-๐๔ บ.TRC	นายถิรวุฒิ รักวารินทร์ โทร. ๐๘๔๖๓๕๓๖๖๘
๒	THS๐๘	๙ มิ.ย.๖๗	๐๘.๐๐ น.	๑๗.๐๐ น.		THS๘S-๐๑	THS๘S-๐๓ ท้ายซอย๗	
๓	THS๐๘	๙ มิ.ย.๖๗	๐๘.๐๐ น.	๑๗.๐๐ น.		THS๘S-๐๑	THS๘S-๐๕ ท้ายซอย๗	
๔	THS๑๐	๙ มิ.ย.๖๗	๐๘.๐๐ น.	๑๗.๐๐ น.		THS๑๐S-๐๑	THS๑๐S-๐๒ บ.แบ่งเด็กนารัก	
๕	THS๑๐	๙ มิ.ย.๖๗	๐๘.๐๐ น.	๑๗.๐๐ น.		THS๑๐S-๐๑	THS๘S-๐๕ ท้ายซอย๗	
๖	THS๑๕	๙ มิ.ย.๖๗	๐๘.๐๐ น.	๑๗.๐๐ น.		THS๑๕S-๐๒	จุดเบรกปลาย สายก่อนถึงสาม แยกซอย๑๐	
๗	THU๐๑	๙ มิ.ย.๖๗	๐๘.๐๐ น.	๑๗.๐๐ น.		จุดตัดเบรกโดยวิธี ฮอทไลน์กระเช้า ปากซอย๙	THU๑S-๐๒ บ.HUTAMAKI	
๘	THU๐๑	๙ มิ.ย.๖๗	๐๘.๐๐ น.	๑๗.๐๐ น.		THU๑S-๐๒ บ.HUTAMAKI	THS๑๐S-๐๒ บ.แบ่งเด็กนารัก	
๙	THU๐๑	๙ มิ.ย.๖๗	๐๘.๐๐ น.	๑๗.๐๐ น.		THU๑S-๐๒ บ.HUTAMAKI	THS๘S-๐๓ ท้ายซอย๗	
๑๐	THU๐๒	๙ มิ.ย.๖๗	๐๘.๐๐ น.	๑๗.๐๐ น.		จุดปลดสายโดยวิธี ฮอทไลน์กระเช้า สามแยกซอย๑๐	THU๒S-๐๔	
๑๑	THU๐๒	๙ มิ.ย.๖๗	๐๘.๐๐ น.	๑๗.๐๐ น.		THU๒S-๐๔	THS๘S-๐๔ บ.TRC	

พื้นที่ที่มีผู้ใช้ไฟได้รับผลกระทบ(ไฟดับ).....ภายในนิคมท่าทรายบริเวณตั้งแต่ ซอย ๓,๕, ๗ และ ๘

ผู้ประสานงานการดับไฟ ชื่อ.....นายจิรวัดน์ บุญพร้อม.....ตำแหน่ง..... พงษ.๒.....โทร.....๐๘๖-๓๘๓๒๐๘๐.....

พื้นที่ที่ขอดับไฟปฏิบัติงานมีสายเคเบิลใยแก้วนำแสงของ กฟภ.(หากมีโอกาสชำรุด ผศส.กรส.(ก.๓) จะไปตรวจสอบก่อนปฏิบัติงาน)

๑.  มีสายเคเบิลใยแก้วนำแสง ๑.๑  มีโอกาสชำรุด ๑.๒  ไม่มีโอกาสชำรุด  
๒.  ไม่มีสายเคเบิลใยแก้วนำแสง

ลงชื่อ.....

(นายวิโรจน์ เอกอำไพ)

ตำแหน่ง.....รจก.(ท) ปฏิบัติงานแทน ผจก.กฟส.สค.....

สำหรับแผนกควบคุมการจ่ายไฟ (ผคฟ.) กฟภ.๓  
เรียน อก.ปบ.(ก.๓)

ผคฟ. พิจารณาแล้วเห็นควร

- อนุมัติให้ดับไฟตามคำขอข้อ 1 ฟีดเดอร์ TMS08 จาก TMS8S-01 ถึง TMS8S-04  
ในวันที่ 9 มิ.ย. 67 ตั้งแต่เวลา 08.00 น. ถึง 17.00 น. ตามใบสั่งทำสวิตซ์ซึ่งเลขที่ 776/67
- อนุมัติให้ดับไฟตามคำขอข้อ 2 ฟีดเดอร์ TMS08 จาก TMS8S-01 ถึง TMS8S-03  
ในวันที่ 9 มิ.ย. 67 ตั้งแต่เวลา 08.00 น. ถึง 17.00 น. ตามใบสั่งทำสวิตซ์ซึ่งเลขที่
- อนุมัติให้ดับไฟตามคำขอข้อ 3 ฟีดเดอร์ TMS08 จาก TMS8S-01 ถึง TMS8S-05  
ในวันที่ 9 มิ.ย. 67 ตั้งแต่เวลา 08.00 น. ถึง 17.00 น. ตามใบสั่งทำสวิตซ์ซึ่งเลขที่
- อนุมัติให้ดับไฟตามคำขอข้อ 4 ฟีดเดอร์ TMS10 จาก TMS10S-01 ถึง TMS10S-02  
ในวันที่ 9 มิ.ย. 67 ตั้งแต่เวลา 08.00 น. ถึง 17.00 น. ตามใบสั่งทำสวิตซ์ซึ่งเลขที่
- อนุมัติให้ดับไฟตามคำขอข้อ 5 ฟีดเดอร์ TMS10 จาก TMS10S-01 ถึง TMS8S-05  
ในวันที่ 9 มิ.ย. 67 ตั้งแต่เวลา 08.00 น. ถึง 17.00 น. ตามใบสั่งทำสวิตซ์ซึ่งเลขที่
- อนุมัติให้ดับไฟตามคำขอข้อ 6 ฟีดเดอร์ TMS15 จาก TMS15S-02 ถึง ปลายสาย  
ในวันที่ 9 มิ.ย. 67 ตั้งแต่เวลา 08.00 น. ถึง 17.00 น. ตามใบสั่งทำสวิตซ์ซึ่งเลขที่
- อนุมัติให้ดับไฟตามคำขอข้อ 7 ฟีดเดอร์ TH01 จาก DDE ปกช. 9 ถึง THU1S-02  
ในวันที่ 9 มิ.ย. 67 ตั้งแต่เวลา 08.00 น. ถึง 17.00 น. ตามใบสั่งทำสวิตซ์ซึ่งเลขที่
- อนุมัติให้ดับไฟตามคำขอข้อ 8 ฟีดเดอร์ TH01 จาก TMS1S-02 ถึง TMS10S-02  
ในวันที่ 9 มิ.ย. 67 ตั้งแต่เวลา 08.00 น. ถึง 17.00 น. ตามใบสั่งทำสวิตซ์ซึ่งเลขที่
- อนุมัติให้ดับไฟตามคำขอข้อ 9 ฟีดเดอร์ TH01 จาก TMS1S-02 ถึง TMS8S-03  
ในวันที่ 9 มิ.ย. 67 ตั้งแต่เวลา 08.00 น. ถึง 17.00 น. ตามใบสั่งทำสวิตซ์ซึ่งเลขที่
- อนุมัติให้ดับไฟตามคำขอข้อ 10,11 ฟีดเดอร์ TH02 จาก THU2S-04 ถึง TMS8S-04  
THU2S-04  
ในวันที่ 9 มิ.ย. 67 ตั้งแต่เวลา 08.00 น. ถึง 17.00 น. ตามใบสั่งทำสวิตซ์ซึ่งเลขที่

พนักงานศูนย์ฯ นาย ขุนทอง ฝาหงษ์ ประสานงานการขอดับไฟกับ นายจิรวัฒน์ ขุนพร้อม

On  
(นายสุรศักดิ์ นรินทร์)  
วศก.4 กกน นผคฟ.

สำหรับผู้อนุมัติ

ที่ ก.๓ กปบ.(คฟ.)

เรียน ผจก. กฟภ.๓ สด.



อนุมัติ และแจ้ง จป. เพื่อตรวจสอบความปลอดภัย  
พร้อมทั้งส่งข้อมูลแจ้งแผนดับไฟลงใน [www.pea.co.th](http://www.pea.co.th)

ขั้นตอนการสวิตซ์ซึ่ง 2 แผ่น  
แผนผังแนบ 2 แผ่น

ผจฟ. (สถานี) -  
เพื่อทราบ และจัดพนักงานเข้าปฏิบัติงานร่วมกับศูนย์ฯ นครปฐม  
ตั้งแต่วันที่ ..... น. เป็นต้นไป จนกว่างานจะแล้วเสร็จ

(นายเลอพงศ์ แก่นจันทร์)  
รก.ปบ.(ก3) ปฏิบัติงานแทน อก.ปบ.(ก3)

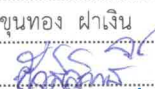
## ใบสั่งทำสวิตชิง

- |                        |   |          |                     |        |   |
|------------------------|---|----------|---------------------|--------|---|
| 1. สถานที่ทำงาน        | บริเวณ สีแยกซอย 4-สามแยกซอย 10 ผังขาว   |          |                     |        |   |
| 2. กำหนดวันที่ทำงาน    | 9 มิ.ย. 67  | เวลา     | 08.00 น.            | ถึง    | 17.00 น.  |
| 3. ผู้ขอทำงาน          | กฟจ.สค.   | งานที่ทำ | ปรับปรุงระบบจำหน่าย |        | ตามใบขอปฏิบัติงาน 776/2567  |
| 4. เตรียมการสวิตชิงโดย | นายขุนทอง ฝาเงิน  |          |                     | วันที่ | 30 พฤษภาคม 2567   |
| 5. ตรวจสอบสวิตชิงโดย   |    |          |                     | วันที่ | 30 พฤษภาคม 2567   |
| 6. อนุมัติสวิตชิงโดย   |    |          |                     | วันที่ | 30 พฤษภาคม 2567   |
| 7. สั่งทำสวิตชิงโดย    | 1. นายพีรภัทร,นางสาวสุภษา,นายขุนทอง,นายศักดิ์สิทธิ์,นายพนิต<br>2. นายศุภสวัสดิ์,นายอนุสรณ์,นายธนิต,นายวรรณพงษ์,นายมนโษ<br>3. นายจิรวุฒิ,นายวัฒนา,นายพิชชา,นายวีรวัชร,นายอมร |          |                     |        | (กะ1 00.00 น. - 08.00 น.)<br>(กะ2 08.00 น. - 16.00 น.)<br>(กะ3 16.00 น. - 24.00 น.) |

ที่	รหัสอุปกรณ์	สภาพอุปกรณ์ ปกติก่อน ดำเนินการ	ดำเนินการ	เวลา	ผู้ดำเนินการ	ผู้สั่งการ	หมายเหตุ
1	<b>ตรวจสอบอุปกรณ์ป้องกันและตัดตอน ก่อนทำการสวิตชิง</b>						
2	THS08VB-01	"ON" Auto Reclose	"OFF" Auto Reclose		THS.		
3	THS10VB-01	"ON" Auto Reclose	"OFF" Auto Reclose		THS.		
4	THS15VB-01	"ON" Auto Reclose	"OFF" Auto Reclose		THS.		
5	THUBR-01	Normal	Nonreclosing		THU.		
6	THUBR-02	Normal	Nonreclosing		THU.		
7	<b>เมื่อพร้อมดับไฟทำงานเวลา 08.00 น.</b>						
8	THS08VB-01	สับ	ปลด		THS.		
9	THS10VB-01	สับ	ปลด		THS.		
10	THS15S-02	สับ	ปลด,ล๊อคคาน		สค.	SCADA	SF6 ปากซอย 2
11	THU02S-04	สับ	ปลด(ใช้โหดบัสเตอร์)		สค.		DIS ตรงข้ามบ.เอ็กโกฟอรัจ
12	THU01S-02	สับ	ปลด(ใช้โหดบัสเตอร์)		สค.		DIS ตรงข้ามบ.เอ็กโกฟอรัจ
13	THS08S-01	สับ	ปลด		สค.		DIS POT HEAD F8
14	THS10S-01	สับ	ปลด		สค.		DIS POT HEAD F10
15	แจ้ง HL. 22 KV ทำการตัด DDE.ไลน์ THU01 บริเวณ ปากซอย 9 ออกจากกันทั้งสามเฟส (ตามผังแนบ) ไม่มีโหดผู้ใช้ไฟ						
16	หลังจาก HL. 22 KV ทำการตัด DDE.ไลน์ THU01 บริเวณ ปากซอย 9 ออกจากกันทั้งสามเฟส เสร็จเรียบร้อย						
17	แจ้ง HL. 22 KV ทำการตัด DDE.ไลน์ THU02 บริเวณ สามแยกซอย 10 ออกจากกันทั้งสามเฟส (ตามผังแนบ) ไม่มีโหดผู้ใช้ไฟ						
18	หลังจาก HL. 22 KV ทำการตัด DDE.ไลน์ THU02 บริเวณ สามแยกซอย 10 ออกจากกันทั้งสามเฟส เสร็จเรียบร้อย						
19	<b>แจ้งพื้นที่ไฟดับให้หน่วยงานรับทราบ</b>						
20	แจ้งหน่วยงานเทสไฟ ซ็อกคราวด์ จุด G1						
21	แจ้งหน่วยงานเทสไฟ ซ็อกคราวด์ จุด G2						
22	แจ้งหน่วยงานเทสไฟ ซ็อกคราวด์ จุด G3						
23	แจ้งหน่วยงานเทสไฟ ซ็อกคราวด์ จุด G4						
24	แจ้งหน่วยงานเทสไฟ ซ็อกคราวด์ จุด G5						
25	<b>เมื่อไฟฟ้าหน้างาน ทำการเทสไฟ และซ็อกคราวด์ ตรวจสอบไฟดับเรียบร้อยทุกจุด พร้อมให้ลงใน WE SAFE ให้เรียบร้อย</b>						
26	THS15VB-01	"OFF" Auto Reclose	"ON" Auto Reclose		THS.		
27	THUBR-01	Nonreclosing	Normal		THU.		
28	THUBR-02	Nonreclosing	Normal		THU.		
29	<b>แจ้งชุดปฏิบัติงานทำงานได้</b>						
<b>สิ้นสุด Switching ช่วงเช้า</b>							



# สถานะการจ่ายไฟก่อนปฏิบัติงาน

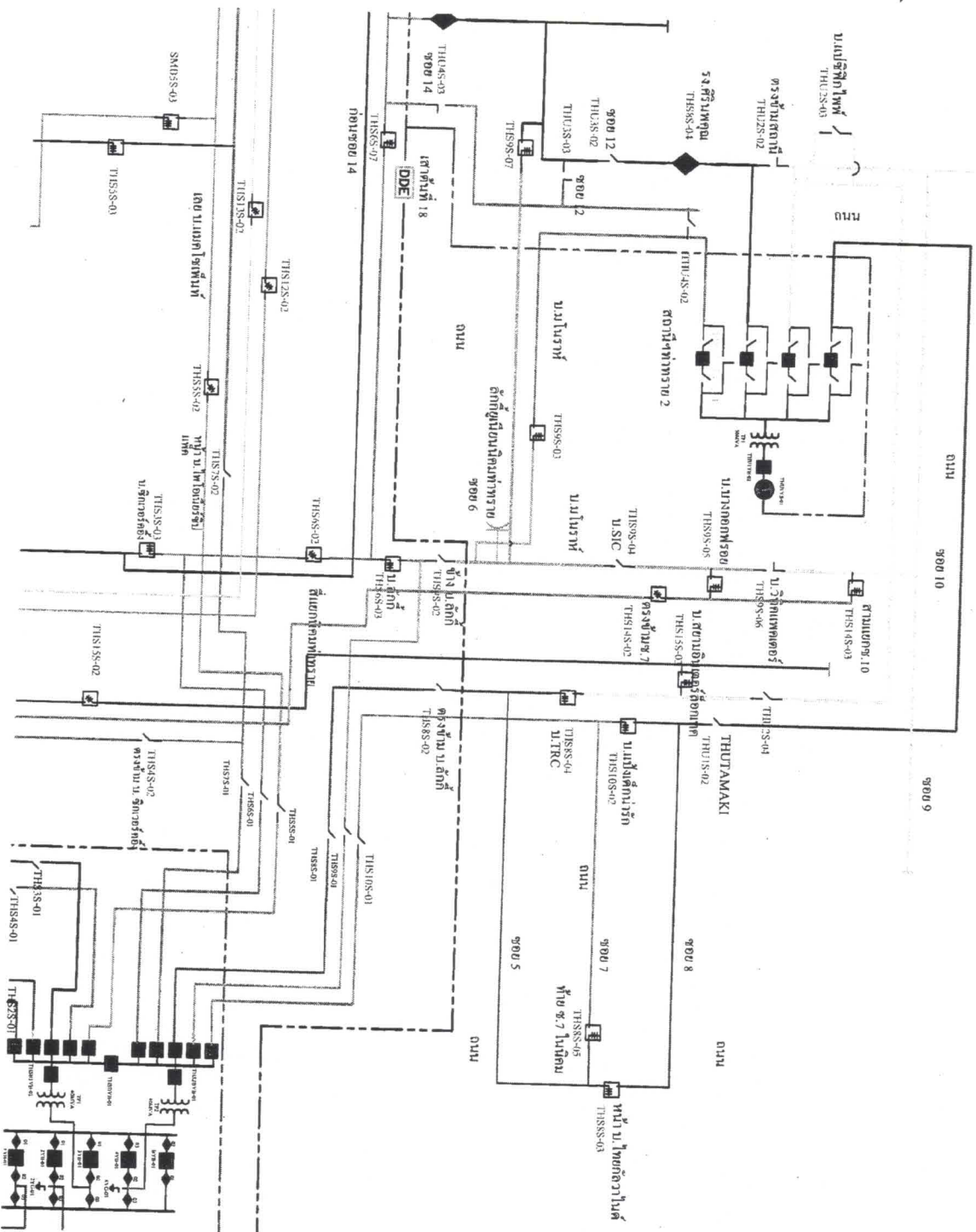

# สถานะการจ่ายไฟตอนปฏิบัติงาน

